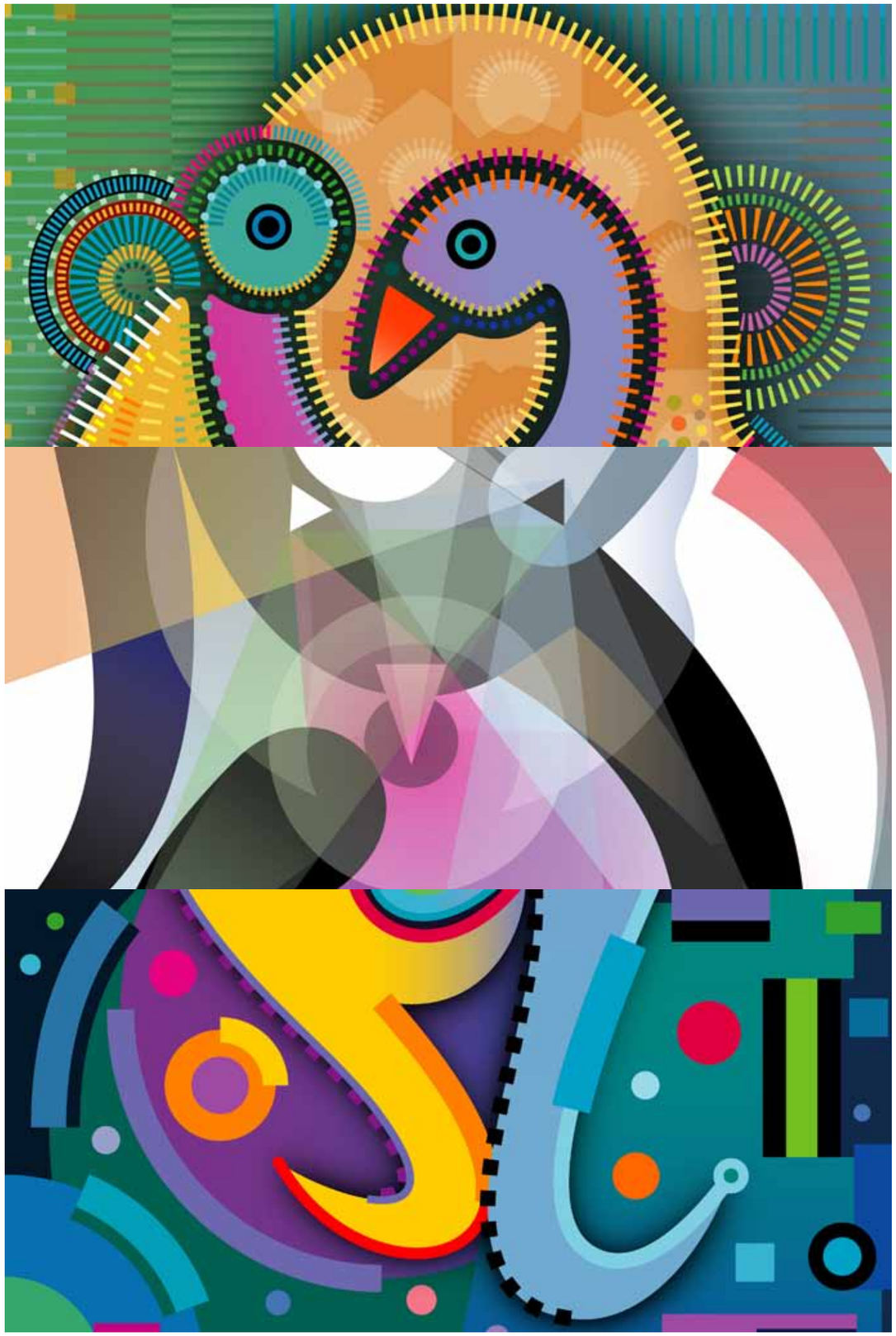

WWW.WACHTMEISTER-ART.DE

Bernd Wachtmeister | Rüttersweg 74 | 51371 Leverkusen | Tel./Fax: 0214-66525 | info@wachtmeister-art.de

WACHTMEISTER

BERND WACHTMEISTER • VEKTORKUNST • 2001 - 2012 • CATALOQUE

Bernd Wachtmeister

New Media Künstler und Dipl. Designer

Bernd Wachtmeister arbeitet seit 1990 professionell als Bildender Künstler und Grafikdesigner. Erstes ist Berufung und leidenschaftliche Aufgabe – das zweite, Beruf und zusätzliche Existenzsicherung.

In seiner künstlerischen Arbeit finden Gefühle, Eindrücke und Gedanken ihren klaren Ausdruck. Sie kommen so zu sagen über Form, Farbe und signifikante Figuren ans Licht. Zudem haben grafische Symbole ihren festen Platz in der visuellen Kommunikation seiner Werke mit dem Betrachter.

Eine besondere Klarheit der Farben und Harmonie in der Bildkomposition, so wie die Reduzierung der figürlichen Elemente auf wesentliche, symbolische Merkmale zeichnen seine Arbeit unverkennbar aus.

Wachtmeister rechnet sich zu den New-Media-Künstlern. Schon zum Ende seines Designstudiums 1991, entdeckte er den Grafikcomputer (Mac) als hochinteressantes und effektives Arbeitsinstrument mit dem er fortan seiner Kreativität Ausdruck verlieh.

Bald erschloss er sich den virtuellen Werkraum auch für eigene grafische Arbeiten, die inzwischen auf zahlreichen Ausstellungen in Form farbenprächtiger Kunstdrucke zu sehen waren.

Als Designer hat sich Wachtmeister mit Leib und Seele der visuellen Kommunikation verschrieben.
Seit 1990 arbeitet er freischaffend erfolgreich in den Bereichen Werbung/Promotion/Verlagswesen.

Seine Spezialisierung ist die Illustration und das Entwerfen von Signets, Plakaten, Webdesign, Verpackungen, Broschüren und vieler weiterer grafischer Kommunikationsmittel.

Bereits während des Studiums erhielt er Auszeichnungen bei Gestaltungswettbewerben.

Weitere Informationen zu Kunst und Künstler finden sich im Internet unter www.wachtmeister-art.de

WWW.WACHTMEISTER-ART.DE

Kurzbiographie

1964 geboren in Leverkusen

1983 Abitur

1986-1991 Studium der Visuellen Kommunikation an der FH Köln mit ausgezeichneter Prüfung zum Dipl. Designer

1989 Preisgewinn beim Telegramm-Gestaltungswettbewerb der Deutschen Telekom (Bonn). Preisträger beim Plakatwettbewerb der Fördergemeinschaft Gutes Licht (Darmstadt)

SEIT 1990 Freie Mitarbeit bei Werbe- und PR-Agenturen, und Betreuung/Beratung eigener Kunden so wie die Gestaltung von Grußkarten und Kalendern für einen Verlag

SEIT 2000 "Vektorkunst" - Gestaltung, Präsentation und Vertrieb freier grafischer Werke
Verschiedene Ausstellungsbeteiligungen im Raum Köln

2005 Mitbegründung zweier Vereine im Bereich Kunst und Kultur:
"menschenmensch" - Essen
"LEVart e.V. - Künstlerverein Leverkusen
seit 2005 - Virtuelle Ausstellungen im Internet

2006 Einzelausstellungen:
- St. Martinus Krankenhaus, Langenfeld
- Reha Deutz, Köln
Ausstellungsbeteiligungen:
- Opart, Leverkusen
- 2. Leverkusener Kunstnacht

2007 Ausstellungen:
- Opart, Leverkusen
- 5. Kunst im Carrée / Köln
- 3. Leverkusener Kunstnacht

2008 Ausstellungen:
- „LEVart goes Sparda-Bank", Leverkusen
- „Vielfalt Digitaler Kunst" - Kunstlege /Allgäu
- 6. Dellbrücker Kunstmeile - Köln

2009 Ausstellungen:
- „Download 100 - InterNetzWerkSchau" - Berlin
- „ExtraSchicht 2009" in der Nieburhg - Oberhausen

Künstlerischer Beitrag zum Weltkindertag Leverkusen
Aufnahme in die Cornércard Art Collection - Lugano

2010 „Auf dem Weg" - Einzelausstellung in der Galerie Graf-Adolf (Köln)

Mitwirkung - "Rheinberg Galerie goes ART" (Berg. Gladbach)
"ExtraSchicht 2010" - Niebuhrg (Oberhausen)
Teilnahme "8. Kunst im Carrée" (Köln)
Beteiligung "Künstlergasse" (Leverkusen)
Teilnahme "6. Leverkusener Kunstnacht"

Aufnahme in die AG Leverkusener Künstler

2011 Einzelausstellung in der Spedition Niesen, Leverkusen
Eigener Standort mit offenem Atelier zur 7. Leverkusener Kunstnacht

Ausstellungsbeteiligungen:
- "Ausstellung 3" im Künstlerbunker/Leverk.
- "Gerechtigkeit" Skulpturenausstellung im Sinneswald, Bergisch- Gladbach
- "Na so was!" AG-Gemeinschaftsausst. im Künstlerbunker, Leverkusen

2012 Digital Arts:Calefornia: Gold Stella Art Award

„Wer hat Angst?“ (2004)

Vektorkunst | Art Print Edition

Grösse - Variables Hochformat
Preise auf Anfrage

„Mit mir allein“ (2004)

Vektorkunst | Art Print Edition

Grösse - Variables Hochformat
Preise auf Anfrage

„Wenn Du ein Tier wärest“ (2004)

Vektorkunst | Art Print Edition

Grösse - Variables Hochformat
Preise auf Anfrage

„Sommerregenhorde“ (2011)

Vektorkunst | Art Print Edition

Grösse - Variables Hochformat
Preise auf Anfrage

„Zusammenbeissen“ (2005)

Vektorkunst | Art Print Edition

Grösse - Variables Hochformat
Preise auf Anfrage

„Funeral Of Passion“ (2008)

Vektorkunst | Art Print Edition

Grösse - Variables Hochformat
Preise auf Anfrage

„Ballerina“ (2002)

Vektorkunst | Art Print Edition

Grösse - Variables Hochformat
Preise auf Anfrage

„Geburt eines Sternes“ (2004)

Vektorkunst | Art Print Edition

Grösse - Variables Hochformat
Preise auf Anfrage

„Sammelbecken“ (2011)

Vektorkunst | Art Print Edition

Grösse - Variables quadrat. Format
Preise auf Anfrage

„Rebellion der Strichmännchen“ (2007)

Vektorkunst | Art Print Edition

Grösse - Variables quadrat. Format
Preise auf Anfrage

„So, so oder so“ (2010)

Vektorkunst | Art Print Edition

Grösse - Variables quadrat. Format
Preise auf Anfrage

„Auf halbem Weg“ (2007)

Vektorkunst | Art Print Edition

Grösse - Variables quadrat. Format
Preise auf Anfrage

„Digififfi“ (2008)

Vektorkunst | Art Print Edition

Grösse - Variables quadrat. Format
Preise auf Anfrage

„Hexenschuss“ (2009)

Vektorkunst | Art Print Edition

Grösse - Variables quadrat. Format
Preise auf Anfrage

„Fruitful“ (2007)

Vektorkunst | Art Print Edition

Grösse - Variables Querformat
Preise auf Anfrage

„Stubentiger“ (2006)

Vektorkunst | Art Print Edition

Grösse - Variables Querformat
Preise auf Anfrage

„Mad Bird“ (2005)

Vektorkunst | Art Print Edition

Grösse - Variables Hochformat
Preise auf Anfrage

„Falscher Hase“ (2005)

Vektorkunst | Art Print Edition

Grösse - Variables Hochformat
Preise auf Anfrage

„Digi Ape“ (2006)

Vektorkunst | Art Print Edition

Grösse - Variables Hochformat
Preise auf Anfrage

„Complacency “ (2006)

Vektorkunst | Art Print Edition

Grösse - Variables Hochformat
Preise auf Anfrage

„Feathery“ (2008)

Vektorkunst | Art Print Edition

Grösse - Variables Hochformat
Preise auf Anfrage

„Feuer“ (2007)

Vektorkunst | Art Print Edition

Grösse - Variables Hochformat
Preise auf Anfrage

„Am ersten Morgen ohne mich“ (2004)

Vektorkunst | Art Print Edition

Grösse - Variables Hochformat
Preise auf Anfrage

„Vaterliebe“ (2001)

Vektorkunst | Art Print Edition

Grösse - Variables Hochformat
Preise auf Anfrage

„Automatik-Narr“ (2007)

Vektorkunst | Art Print Edition

Grösse - Variables Hochformat
Preise auf Anfrage

„Köln“ (2005)

Vektorkunst | Art Print Edition

Grösse - Variables Hochformat
Preise auf Anfrage

„Frogman“ (2008)

Vektorkunst | Art Print Edition

Grösse - Variables Hochformat
Preise auf Anfrage

„Tussi 2.0“ (2008)

Vektorkunst | Art Print Edition

Grösse - Variables Hochformat
Preise auf Anfrage

„Heart Heads“ (2008)

Vektorkunst | Art Print Edition

Grösse - Variables Querformat
Preise auf Anfrage

„Klimavogel“ (2009)

Vektorkunst | Art Print Edition

Grösse - Variables Querformat
Preise auf Anfrage

„Paradiesvogel“ (2007)

Vektorkunst | Art Print Edition

Grösse - Variables quadrat. Format
Preise auf Anfrage

„Angsthase“ (2008)

Vektorkunst | Art Print Edition

Grösse - Variables quadrat. Format
Preise auf Anfrage

„Father With Daughter“ (2007)

Vektorkunst | Art Print Edition

Grösse - Variables quadrat. Format
Preise auf Anfrage

„Kleines Ungeheuer“ (2007)

Vektorkunst | Art Print Edition

Grösse - Variables Querformat
Preise auf Anfrage

„Regenbogenschnecke“ (2006)

Vektorkunst | Art Print Edition

Grösse - Variables Querformat
Preise auf Anfrage

„Auf dem Weg zum mehr“ (2004)

Vektorkunst | Art Print Edition

Grösse - Variables Hochformat
Preise auf Anfrage

„Warm Welcome In The Vector Garden“ (2008)

Vektorkunst | Art Print Edition

Grösse - Variables Hochformat
Preise auf Anfrage

„Seelenfrieden - Seelenwut“ (2008)

Vektorkunst | Art Print Edition

Grösse - Variables Hochformat
Preise auf Anfrage

„Green Silk Stocking“ (2007)

Vektorkunst | Art Print Edition

Grösse - Variables Hochformat
Preise auf Anfrage

„Doggie“ (2007)

Vektorkunst | Art Print Edition

Grösse - Variables quadrat. Format
Preise auf Anfrage

„Gekko“ (2003)

Vektorkunst | Art Print Edition

Grösse - Variables quadrat. Format
Preise auf Anfrage

„Sanfte Berührung des Glücks“ (2005)

Vektorkunst | Art Print Edition

Grösse - Variables quadrat. Format
Preise auf Anfrage

„Chinese Dog“ (2008)

Vektorkunst | Art Print Edition

Grösse - Variables Querformat
Preise auf Anfrage

„Leute aus Gelbien“ (2008)

Vektorkunst | Art Print Edition

Grösse - Variables Querformat
Preise auf Anfrage

„Mit dir lachen“ (2004)

Vektorkunst | Art Print Edition

Grösse - Variables Hochformat
Preise auf Anfrage

„Lebenspuzzle“ (2003)

Vektorkunst | Art Print Edition

Grösse - Variables Hochformat
Preise auf Anfrage

„Hase mit Schnecke“ (2007)

Vektorkunst | Art Print Edition

Grösse - Variables Hochformat
Preise auf Anfrage

„Im Glück“ (2009)

Vektorkunst | Art Print Edition

Grösse - Variables Hochformat
Preise auf Anfrage

„Der Hase war ein schlechter Geiger“ (2008)

Vektorkunst | Art Print Edition

Grösse - Variables Hochformat
Preise auf Anfrage

„Hängen lassen“ (2007)

Vektorkunst | Art Print Edition

Grösse - Variables Hochformat
Preise auf Anfrage

„Little People“ (2009)

Vektorkunst | Art Print Edition

Grösse - Variables Hochformat
Preise auf Anfrage

„Musical Chairs“ (2010)

Vektorkunst | Art Print Edition

Grösse - Variables Hochformat
Preise auf Anfrage

„Nudibranchs Family Scenting Free Beer“ (2008)

Vektorkunst | Art Print Edition

Grösse - Variables Hochformat
Preise auf Anfrage

„Oktokuss“ (2008)

Vektorkunst | Art Print Edition

Grösse - Variables Hochformat
Preise auf Anfrage

„Rainbow Rabbit“ (2008)

Vektorkunst | Art Print Edition

Grösse - Variables Hochformat
Preise auf Anfrage

„Kleinbildtiere“ (2009)

Vektorkunst | Art Print Edition

Grösse - Variables Hochformat
Preise auf Anfrage

„Im Setzkasten“ (2009)

Vektorkunst | Art Print Edition

Grösse - Variables Hochformat
Preise auf Anfrage

„Ikarus“ (2007)

Vektorkunst | Art Print Edition

Grösse - Variables Hochformat
Preise auf Anfrage

„In One Boat III“ (2008)

Vektorkunst | Art Print Edition

Grösse - Variables Hochformat
Preise auf Anfrage

„Wachstum der Seele“ (2003)

Vektorkunst | Art Print Edition

Grösse - Variables Hochformat
Preise auf Anfrage

„Lebensweg“ (2005)

Vektorkunst | Art Print Edition

Grösse - Variables Hochformat
Preise auf Anfrage

„Angel III“ (2010)

Vektorkunst | Art Print Edition

Grösse - Variables Hochformat
Preise auf Anfrage

„Begegnung“ (2005)

Vektorkunst | Art Print Edition

Grösse - Variables Hochformat
Preise auf Anfrage

„Musenkuss“ (2007)

Vektorkunst | Art Print Edition

Grösse - Variables Hochformat
Preise auf Anfrage

„Octopus Girl“ (2005)

Vektorkunst | Art Print Edition

Grösse - Variables Hochformat
Preise auf Anfrage

„Neuwelt“ (2005)

Vektorkunst | Art Print Edition

Grösse - Variables Hochformat
Preise auf Anfrage

„Kein Vogel“ (2003)

Vektorkunst | Art Print Edition

Grösse - Variables Hochformat
Preise auf Anfrage

„Narziss II“ (2006)

Vektorkunst | Art Print Edition

Grösse - Variables Hochformat
Preise auf Anfrage

„Farbentanz der Rüsselwesen“ (2007)

Vektorkunst | Art Print Edition

Grösse - Variables Querformat
Preise auf Anfrage

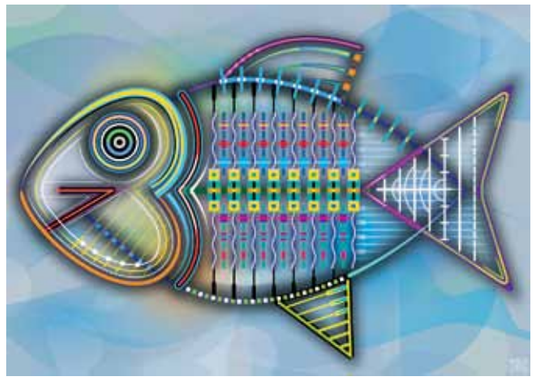

„Fish, constructed“ (2010)

Vektorkunst | Art Print Edition

Grösse - Variables Querformat
Preise auf Anfrage

„Gier ist geil“ (2003)

Vektorkunst | Art Print Edition

Grösse - Variables quadrat. Format
Preise auf Anfrage

„Home II“ (2006)

Vektorkunst | Art Print Edition

Grösse - Variables quadrat. Format
Preise auf Anfrage

„Glück ist bunt“ (2008)

Vektorkunst | Art Print Edition

Grösse - Variables quadrat. Format
Preise auf Anfrage

„Colourcat“ (2005)

Vektorkunst | Art Print Edition

Grösse - Variables Querformat
Preise auf Anfrage

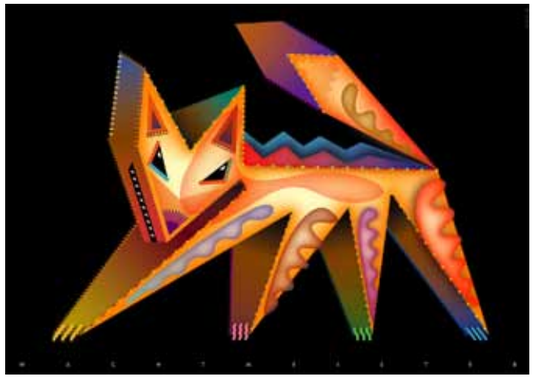

„Vector Fox “ (2008)

Vektorkunst | Art Print Edition

Grösse - Variables Querformat
Preise auf Anfrage

„Mosaic Of Animals II“ (2003)

Vektorkunst | Art Print Edition

Grösse - Variables quadrat. Format
Preise auf Anfrage

„Verriegelte Gefahr“ (2011)

Vektorkunst | Art Print Edition

Grösse - Variables quadrat. Format
Preise auf Anfrage

„Mixed Doubles“ (2007)

Vektorkunst | Art Print Edition

Grösse - Variables quadrat. Format
Preise auf Anfrage

„I Am Strong“ (2007)

Vektorkunst | Art Print Edition

Grösse - Variables Querformat
Preise auf Anfrage

„Point Of No Return“ (2006)

Vektorkunst | Art Print Edition

Grösse - Variables Querformat
Preise auf Anfrage

„In This Together“ (2010)

Vektorkunst | Art Print Edition

Grösse - Variables Querformat
Preise auf Anfrage

„Kein Partylöwe“ (2009)

Vektorkunst | Art Print Edition

Grösse - Variables Querformat
Preise auf Anfrage

„Komm ich zeig dir was“ (2008)

Vektorkunst | Art Print Edition

Grösse - Variables Querformat
Preise auf Anfrage

„The Spirit Of You And Me“ (2005)

Vektorkunst | Art Print Edition

Grösse - Variables Hochformat
Preise auf Anfrage

„Stop!“ (2006)

Vektorkunst | Art Print Edition

Grösse - Variables Hochformat
Preise auf Anfrage

„Saviour“ (2001)

Vektorkunst | Art Print Edition

Grösse - Variables Hochformat
Preise auf Anfrage

„Slipping Dream“ (2005)

Vektorkunst | Art Print Edition

Grösse - Variables Hochformat
Preise auf Anfrage

„Problembär“ (2007)

Vektorkunst | Art Print Edition

Grösse - Variables Hochformat
Preise auf Anfrage

„A Star“ (2008)

Vektorkunst | Art Print Edition

Grösse - Variables Hochformat
Preise auf Anfrage

„Liebesinfiziertes Weichtierpaar“ (2007)

Vektorkunst | Art Print Edition

Grösse - Variables Querformat
Preise auf Anfrage

„Sixteen By Day / At Night“ (2010)

Vektorkunst | Art Print Edition

Grösse - Variables Querformat
Preise auf Anfrage

„Talentwagon auf Abstellgleis“ (2009)

Vektorkunst | Art Print Edition

Grösse - Variables Querformat
Preise auf Anfrage

„Spring Trees“ (2011)

Vektorkunst | Art Print Edition

Grösse - Variables Hochformat
Preise auf Anfrage

„Narrenbaum 2.0“ (2008)

Vektorkunst | Art Print Edition

Grösse - Variables Querformat
Preise auf Anfrage

„Frühlingshexer“ (2008)

Vektorkunst | Art Print Edition

Grösse - Variables Querformat
Preise auf Anfrage

„Mein drittes Leben“ (2003)
Vektorkunst | Art Print Edition
Grösse - Variables Hochformat
Preise auf Anfrage

„You And Me“ (2007)
Vektorkunst | Art Print Edition
Grösse - Variables Hochformat
Preise auf Anfrage

„Vektorkrieger“ (2004)
Vektorkunst | Art Print Edition
Grösse - Variables Hochformat
Preise auf Anfrage

„Wonderbird“ (2004)
Vektorkunst | Art Print Edition
Grösse - Variables Hochformat
Preise auf Anfrage

„Unperfektfuchs“ (2008)
Vektorkunst | Art Print Edition
Grösse - Variables quadrat. Format
Preise auf Anfrage

„Screaming Party“ (2011)
Vektorkunst | Art Print Edition
Grösse - Variables quadrat. Format
Preise auf Anfrage

„Schutzgeist“ (2010)
Vektorkunst | Art Print Edition
Grösse - Variables quadrat. Format
Preise auf Anfrage

„Sonnenfreude“ (2006)
Vektorkunst | Art Print Edition
Grösse - Variables Hochformat
Preise auf Anfrage

„Sonnenriff“ (2006)
Vektorkunst | Art Print Edition
Grösse - Variables Hochformat
Preise auf Anfrage

„Wachtronauten“ (2007)
Vektorkunst | Art Print Edition
Grösse - Variables Hochformat
Preise auf Anfrage

„Black Discoverer“ (2008)
Vektorkunst | Art Print Edition
Grösse - Variables Hochformat
Preise auf Anfrage

„Dementia“ (2007)
Vektorkunst | Art Print Edition
Grösse - Variables quadrat. Format
Preise auf Anfrage

„Farbfaunakreis“ (2008)
Vektorkunst | Art Print Edition
Grösse - Variables quadrat. Format
Preise auf Anfrage

„Gedanken an dich II“ (2009)
Vektorkunst | Art Print Edition
Grösse - Variables quadrat. Format
Preise auf Anfrage

„Composition IV“ (2007)
Vektorkunst | Art Print Edition
Grösse - Variables Querformat
Preise auf Anfrage

„Rosario ist schwanger“ (2006)
Vektorkunst | Art Print Edition
Grösse - Variables Querformat
Preise auf Anfrage

„Labyrindvieh“ (2009)
Vektorkunst | Art Print Edition
Grösse - Variables quadrat. Format
Preise auf Anfrage

„Overbirded Tree“ (2011)
Vektorkunst | Art Print Edition
Grösse - Variables quadrat. Format
Preise auf Anfrage

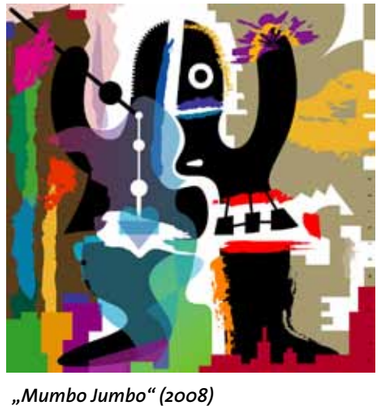

„Mumbo Jumbo“ (2008)
Vektorkunst | Art Print Edition
Grösse - Variables quadrat. Format
Preise auf Anfrage

„The Apple“ (2007)

Vektorkunst | Art Print Edition

Grösse - Variables quadrat. Format
Preise auf Anfrag

„Individualists II“ (2005)

Vektorkunst | Art Print Edition

Grösse - Variables quadrat. Format
Preise auf Anfrag

„Bubble King“ (2007)

Vektorkunst | Art Print Edition

Grösse - Variables quadrat. Format
Preise auf Anfrag

„The Tingling“ (2010)

Vektorkunst | Art Print Edition

Grösse - Variables quadrat. Format
Preise auf Anfrag

„La Ola“ (2011)

Vektorkunst | Art Print Edition

Grösse - Variables quadrat. Format
Preise auf Anfrag

„Memories Of The Forgotten“ (2008)

Vektorkunst | Art Print Edition

Grösse - Variables quadrat. Format
Preise auf Anfrag

„No Pedigree Cat“ (2010)

Vektorkunst | Art Print Edition

Grösse - Variables Querformat
Preise auf Anfrage

„Phoenix“ (2010)

Vektorkunst | Art Print Edition

Grösse - Variables Querformat
Preise auf Anfrage

„Lieben und Leiden“ (2005)

Vektorkunst | Art Print Edition

Grösse - Variables quadrat. Format
Preise auf Anfrag

„If You Love...“ (2008)

Vektorkunst | Art Print Edition

Grösse - Variables quadrat. Format
Preise auf Anfrag

„Departure“ (2008)

Vektorkunst | Art Print Edition

Grösse - Variables quadrat. Format
Preise auf Anfrag

„Cyberspace Bunnies“ (2006)

Vektorkunst | Art Print Edition

Grösse - Variables Querformat
Preise auf Anfrage

„Katzenblick“ (2002)

Vektorkunst | Art Print Edition

Grösse - Variables Querformat
Preise auf Anfrage

„Verguckt“ (2002)

Vektorkunst | Art Print Edition

Grösse - Variables Querformat
Preise auf Anfrage

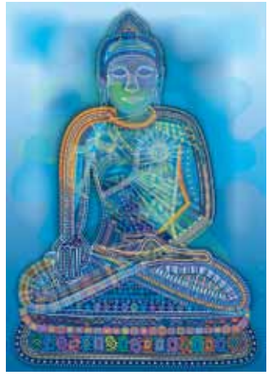

„Blue Rainbow Buddha“ (2009)
Vektorkunst | Art Print Edition
Grösse - Variables Hochformat
Preise auf Anfrage

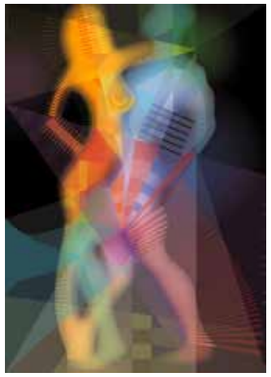

„Sanfte Stabilität“ (2008)
Vektorkunst | Art Print Edition
Grösse - Variables Hochformat
Preise auf Anfrage

„You Know It As Well“ (2008)
Vektorkunst | Art Print Edition
Grösse - Variables Hochformat
Preise auf Anfrage

„Vektorzebras“ (2008/9)
Vektorkunst | Art Print Edition
Grösse - Variables Hochformat
Preise auf Anfrage

„Catwalk Sisters“ (2008)
Vektorkunst | Art Print Edition
Grösse - Variables Hochformat
Preise auf Anfrage

„OTT Girl“ (2008)
Vektorkunst | Art Print Edition
Grösse - Variables Hochformat
Preise auf Anfrage

„Vier Arten“ (2008)
Vektorkunst | Art Print Edition
Grösse - Variables Querformat
Preise auf Anfrage

„Waved Dancer FV II“ (2008)
Vektorkunst | Art Print Edition
Grösse - Variables Hochformat
Preise auf Anfrage

„Waved Dancer II OV“ (2008)
Vektorkunst | Art Print Edition
Grösse - Variables Hochformat
Preise auf Anfrage

„Waved Dancer Foulard“ (2012)
Vektorkunst | Art Print Edition
Grösse - Variables Hochformat
Preise auf Anfrage

„Broken Glass Dancer“ (2009)
Vektorkunst | Art Print Edition
Grösse - Variables Hochformat
Preise auf Anfrage

„Dekofalter“ (2008)
Vektorkunst | Art Print Edition
Grösse - Variables quadrat. Format
Preise auf Anfrage

„Farbige Phobie“ (2008)
Vektorkunst | Art Print Edition
Grösse - Variables quadrat. Format
Preise auf Anfrage

„Wandelwesen“ (2007)
Vektorkunst | Art Print Edition
Grösse - Variables quadrat. Format
Preise auf Anfrage

„Come In!“ (2008)
Vektorkunst | Art Print Edition
Grösse - Variables Querformat
Preise auf Anfrage

„Zickenkrieg“ (2008)
Vektorkunst | Art Print Edition
Grösse - Variables Querformat
Preise auf Anfrage

„Farbenhaus“ (2012)
Vektorkunst | Art Print Edition
Grösse - Variables quadrat. Format
Preise auf Anfrage

„Musterknaben“ (2011)
Vektorkunst | Art Print Edition
Grösse - Variables quadrat. Format
Preise auf Anfrage

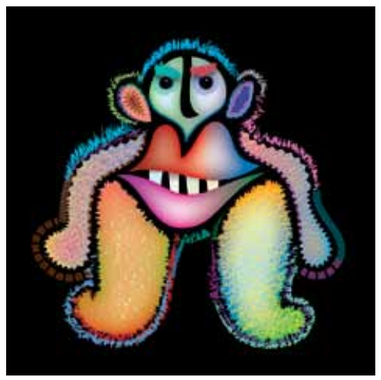

„Menschenaffe“ (2010)
Vektorkunst | Art Print Edition
Grösse - Variables quadrat. Format
Preise auf Anfrage